# Microson PT

MEDEQ BEAUTY

→ аппарат для проведения ультразвукового SMAS-лифтинга у пациентов с любым морфотипом старения

С помощью аппарата Microson проводится избирательный точечный нагрев до 65-75°C участка мышечно-апоневротического слоя, что вызывает термокоагуляцию клеток на регулируемой глубине. После воздействия происходит сокращение растянутого коллагена, с дальнейшим формированием соединительной ткани, обеспечивающей подтяжку лица. Лечение осуществляется без повреждения кожных покровов, окружающих здоровые ткани и органы. Максимальный эффект от процедуры достигается через 2-6 месяцев. Продолжительность эффекта составляет 1,5-2 года в зависимости от индивидуальных особенностей пациента.
· Пять видов картриджей:
1,5 мм | 1,5 мм (усечённый) | 3 мм | 4,5 мм | 13 мм
· Три избирательных режима:
Для работы с ПЖК | для работы с белковыми структурами | универсальный

Регистрационное удостоверение
№РЗН 2022/18563 от 14 октября 2022 года

# Показания ✓ к применению

## Показания к применению

Microson PT HIFU → новый класс SMAS-лифтинга, который увеличит выручку даже в кризис

· Безоперационная подтяжка лица (эффект пластической операции)
· Лифтинг век без риска фиброза
· Устранение птоза, брылей
· Уменьшение второго подбородка
· Коррекция нависшего века
· Устранение асимметрии лица
· Коррекция малярных мешков
· Разглаживание носогубных складок и кисетных морщин
· Лифтинг бровей с эффектом «лисьи глазки»
· Терапия гиперпигментации

# Запатентованная технология COLDTOUCH ✓

Исключает выпаривание жидкости внутри картриджа и охлаждает мембрану для комфорта пациента во время процедуры

В картридж встроен углеводородный элемент, который не допускает выпаривания жидкости, проводящей ультразвук. Именно поэтому и первый, и двадцатитысячный импульс будут одинаково эффективны. Также за счёт технологии ColdTouch ультразвук проходит через центр линзы и фокусируется на заданной глубине — точка воздействия не размытая, а идеально круглая. Это исключает перегрев окружающих тканей и ожоги, а также снижает болезненность

## 5 типов картриджей

| | DD 7-3.0 | SM 4-4.5 | SD 7-1.5 | SD 7-1.5N | SC 4-13 |
|---|---|---|---|---|---|
| | | | | | |
| MHz | 7 MHz | 4 MHz | 7 MHz | 7 MHz | 4 MHz |
| Фокусное расстояние | 3 мм | 4.5 мм | 1.5 мм | 1.5 мм усечённый | 13 мм |
| Длина линии | 25 мм | 25 мм | 25 мм | 25 мм | 25 мм |
| Зоны воздействия | лицо | лицо<br>за исключением зоны лба | лицо<br>подбородок<br>шея | периокулярная<br>периорбитальная<br>подглазничная | области, имеющие толщину в складке от 3 см и более |

# ③ избирательных режима работы ✓

**Destruction** для точной проработки жировой ткани в местах локального скопления. Принцип действия заключается в увеличении количества импульсов и продолжительности каждого импульса для аккумулирования энергии, что приводит к эмульгированию жира и перфорированию клеточной мембраны адипоцита

**Save** для работы с белковыми структурами без воздействия на подкожно-жировую клетчатку (ПЖК), что особенно актуально для астенического морфотипа. Уменьшается время импульсов и их количество, при этом каждый импульс разбивается на подымпульсы. С учётом увеличенного времени для терморелаксации жир остаётся невредим при коагуляции белка

**Neutral** для одновременного воздействия на эпидермис, дерму и ПЖК

**Деформационный и отёчно-деформационный типы старения**

Режим Destruction для картриджа с глубиной воздействия 4.5 мм.
Справится со сложной, но распространённой задачей, — лифтинг объёмного лица с избыточными жировыми пакетами

**Мелко-морщинистый и мышечный типы старения**

Режим Save для картриджа с глубиной воздействия 3 мм.
Создаёт эффект гармоничного лифтинга, сохраняя жировые пакеты

Три ③ режима Microson позволяют настраивать глубину и интенсивность воздействия и работать с пациентами с любым морфотипом

# NEW Усечённый картридж для коррекции ↻ век → SD 7•1.5N

Позволяет провести безоперационную блефаропластику для анатомически сложных участков (периокулярной, периорбитальной и подглазничной зон). Подходит даже для пациентов с синдромом сухого глаза*

## Решает шесть ⑥ задач

- Коррекция малярных мешков
- Лифтинг без риска фиброзирования
- Коррекция нависшего века
- Лифтинг бровей (запрос на «лисьи глазки»)
- Уплотнение кожи и разглаживание морщин
- Терапия гиперпигментации

*По данным ВОЗ, более 350 млн. человек в мире страдают от синдрома сухого глаза, в РФ заболевание диагностировано более чем у 40% взрослого населения, чаще всего, старше 40 лет

# Результаты пациентов на Microson PT HIFU

Пациентка 36 лет, нижняя треть,
300 линий, 1 процедура

Пациентка 47 лет, full face,
650 линий, 1 процедура

## Результаты пациентов на Microson PT HIFU

Пациентка 42 года, зоны — виски, веки и маляры, 120 линий, 1 процедура

Пациентка 32 года, зона коленей (валики), 200 линий, 1 процедура

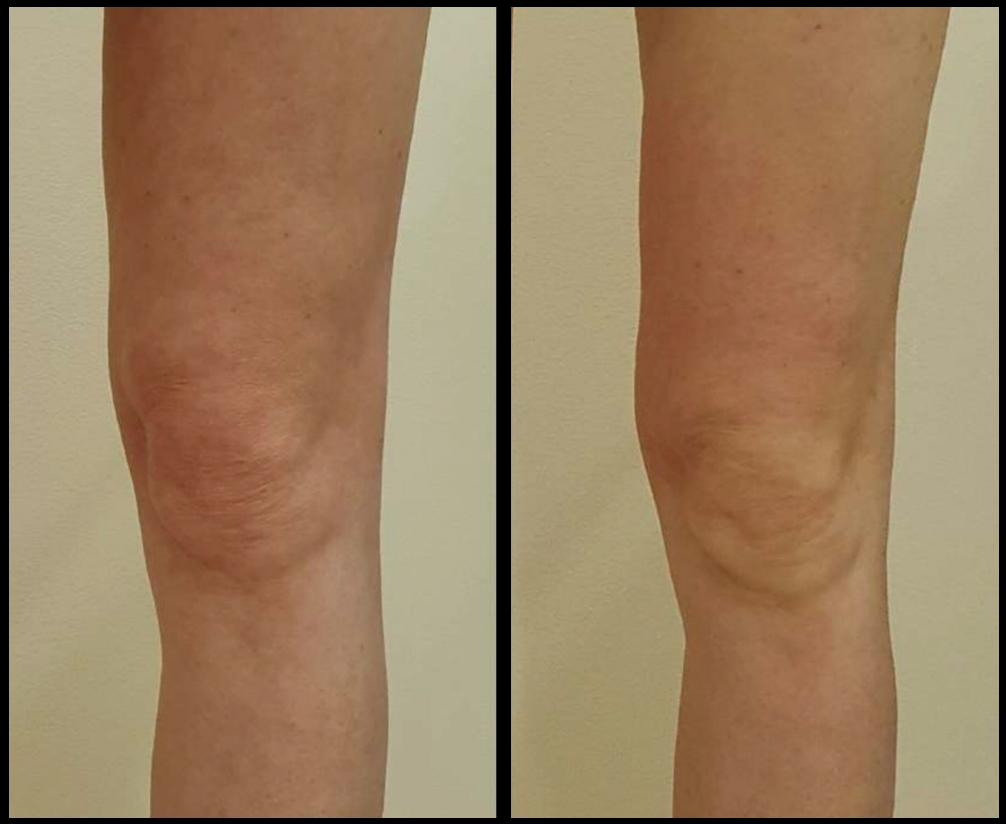

## Результаты пациентов на Microson PT HIFU

Пациентка 30 лет, зоны — живот и бока,
1200 линий, 1 процедура

Пациентка 40 лет, зоны — живот и спина,
1700 линий, 1 процедура

## Кейс от Стахурловой Виктории Викторовны

Врач дерматолог-онколог, косметолог. Главный врач. Основатель и совладелец компании медицинского консалтинга G-doc

**Пациентка 64 года**
Обратилась с жалобами на тяжёлое лицо и «брыли». В анамнезе круговая подтяжка лица 3 года назад. Деформационный морфотип старения

**План терапии:**
· Филлер Volume для восстановления в небольших дозах
· Лимфодренажные процедуры
· Работа со SMAS в основном на датчике 4.5 мм.
· Область малярных мешков и лица — датчики 3 и 1.5 мм.

**Проведено:**
SMAS-лифтинг. Результат сразу после.

→

СТАТЬЯ

# Работа с отёками и картриджи для «блефаропластики»: ⑥ вопросов о HIFU•терапии ↗

Автор: Медведева Кристина Валерьевна
Врач-дерматовенеролог, врач-косметолог со стажем 8 лет. Два года работает на аппарате Microson PT

# Технические характеристики Microson PT HIFU

↘

· Мощность: AC 100-240 V, 50/60 Hz
· Количество картриджей: 5*
· Ресурс каждого картриджа — 20 тысяч линий
· Глубина проникновения: 1.5 мм, 3 мм, 4.5 мм, 13 мм
· Длина линии — 25 мм (max)
· Диагональ экрана — 10.2 дм LCD Touch Screen

*в стандартной комплектации картриджи DD 7-3.0, SM 4-4.5 и SD 7-1.5 (SD 7-1.5N и SC 4-13 — по запросу)

## Microson PT HIFU → хит-аппарат по окупаемости в 70 странах мира

ГАЛАКТИКА
ИНСТИТУТ КРАСОТЫ

BEAUTY NOVA
клиника инновационной косметологии

ЭСТЕВИТА
КОСМЕТОЛОГИЯ

DUET
de luxe
ЦЕНТР КРАСОТЫ И КОСМЕТОЛОГИИ

encore fitness

клиника Корытцевой
Эстетическая медицина

ЦЕНТР МЕДИЦИНСКОЙ КОСМЕТОЛОГИИ
Оксаны Волковой

PODOFOCUS
ЦЕНТР ПОДОЛОГИИ № 1

Этель
ЦЕНТР КРАСОТЫ И МЕДИЦИНСКОЙ КОСМЕТОЛОГИИ

26 августа 2023 г.

★★★★★

Отличный аппарат, который любят пациенты нашей клиники. Важно еще качество сборки и как аппарат выглядит. Смотрится очень стильно в кабинете)

**Достоинства:** Надежный мощный аппарат! Пациенты отмечают меньшую болезненность по сравнению с аналогами. Три режима с разной длительностью импульса позволяют брать всех пациентов не зависимо от морфотипа. Низкая себестоимость процедуры.

**Недостатки:** Насадки по телу не входят в стандартную комплектацию. При этом стоимость насадки одна из самых низких.

129626 | Москва
проспект Мира 102
строение 1 | этаж ⑥

medeq.ru

Medeq Beauty –
эксклюзивный
дистрибьютор
Microson PT в РФ